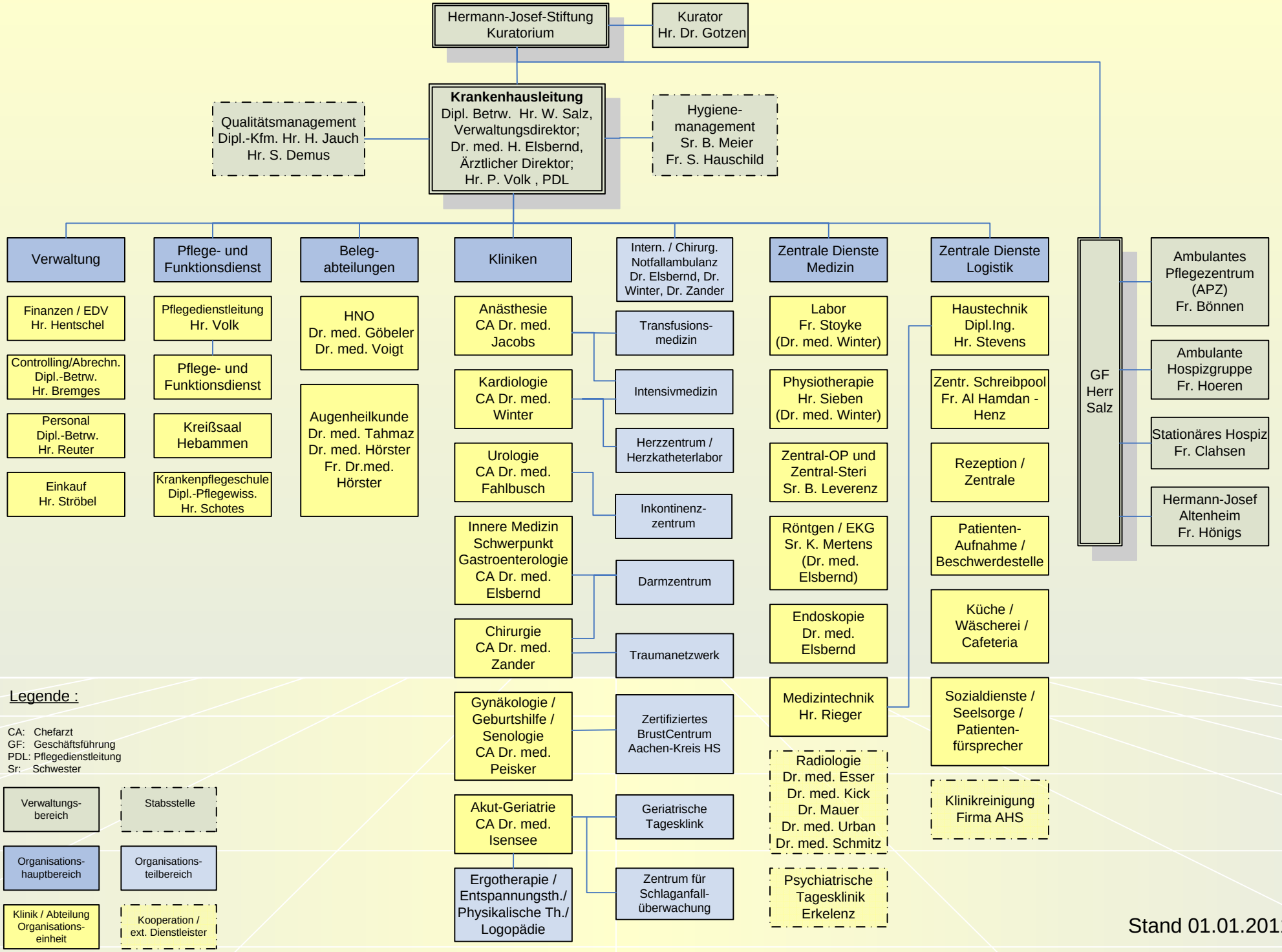
Hermann-Josef-Stiftung Kuratorium
Kurator Hr. Dr. Gotzen
Qualitätsmanagement Dipl.-Kfm. Hr. H. Jauch Hr. S. Demus
Krankenhausleitung Dipl. Betrw. Hr. W. Salz, Verwaltungsdirektor; Dr. med. H. Elsbernd, Ärztlicher Direktor; Hr. P. Volk , PDL
Hygiene-management Sr. B. Meier Fr. S. Hauschild
Verwaltung
Finanzen / EDV Hr. Hentschel
Controlling/Abrechn. Dipl.-Betrw. Hr. Bremges
Personal Dipl.-Betrw. Hr. Reuter
Einkauf Hr. Ströbel
Pflege- und Funktionsdienst
Pflegedienstleitung Hr. Volk
Pflege- und Funktionsdienst
Kreißsaal Hebammen
Krankenpflegeschule Dipl.-Pflegewiss. Hr. Schotes
Beleg-abteilungen
HNO Dr. med. Göbeler Dr. med. Voigt
Augenheilkunde Dr. med. Tahmaz Dr. med. Hörster Fr. Dr.med. Hörster
Kliniken
Anästhesie CA Dr. med. Jacobs
Kardiologie CA Dr. med. Winter
Urologie CA Dr. med. Fahlbusch
Innere Medizin Schwerpunkt Gastroenterologie CA Dr. med. Elsbernd
Chirurgie CA Dr. med. Zander
Gynäkologie / Geburtshilfe / Senologie CA Dr. med. Peisker
Akut-Geriatrie CA Dr. med. Isensee
Ergotherapie / Entspannungsth./ Physikalische Th./ Logopädie
Intern. / Chirurg. Notfallambulanz Dr. Elsbernd, Dr. Winter, Dr. Zander
Transfusions-medizin
Intensivmedizin
Herzzentrum / Herzkatheterlabor
Inkontinenz-zentrum
Darmzentrum
Traumanetzwerk
Zertifiziertes BrustCentrum Aachen-Kreis HS
Geriatrische Tagesklink
Zentrum für Schlaganfall-überwachung
Zentrale Dienste Medizin
Labor Fr. Stoyke (Dr. med. Winter)
Physiotherapie Hr. Sieben (Dr. med. Winter)
Zentral-OP und Zentral-Steri Sr. B. Leverenz
Röntgen / EKG Sr. K. Mertens (Dr. med. Elsbernd)
Endoskopie Dr. med. Elsbernd
Medizintechnik Hr. Rieger
Radiologie Dr. med. Esser Dr. med. Kick Dr. Mauer Dr. med. Urban Dr. med. Schmitz
Psychiatrische Tagesklinik Erkelenz
Zentrale Dienste Logistik
Haustechnik Dipl.Ing. Hr. Stevens
Zentr. Schreibpool Fr. Al Hamdan - Henz
Rezeption / Zentrale
Patienten-Aufnahme / Beschwerdestelle
Küche / Wäscherei / Cafeteria
Sozialdienste / Seelsorge / Patienten-fürsprecher
Klinikreinigung Firma AHS
GF Herr Salz
Ambulantes Pflegezentrum (APZ) Fr. Bönnen
Ambulante Hospizgruppe Fr. Hoeren
Stationäres Hospiz Fr. Clahsen
Hermann-Josef Altenheim Fr. Hönigs
Legende :
CA: Chefarzt
GF: Geschäftsführung
PDL: Pflegedienstleitung
Sr: Schwester
Verwaltungs-bereich
Stabsstelle
Organisations-hauptbereich
Organisations-teilbereich
Klinik / Abteilung Organisations-einheit
Kooperation / ext. Dienstleister
Stand 01.01.2011